Nieuwsbrief 2018

Stichting Vrienden van de schilder Martin Monnickendam

Waarde vrienden,

De tentoonstellingen in Elburg.
Met veel plezier kijken wij terug op een mooi 'Monnickendam jaar': twee tentoonstellingen in Elburg. In het Museum Elburg waren met name de tekeningen van de Veluwe te zien en in het Museum Sjoel Elburg vele schetsen van joods leven in Amsterdam. Deze laatste tentoonstelling werd gehouden ter gelegenheid van de opening van het verbouwde museum.
Onze Stichting schonk aan dit kleine sympathieke museum ter gelegenheid van deze opening en ook als dank voor de buitengewone samenwerking een tekening: De vrouwengalerij in de Spaanse synagoge te Venetië.

De vrouwengalerij - 1929

Ook nam de Stichting de kosten van restauratie van het schilderij 'Dienst in de Portugese Synagoge' ('Loofhuttenfeest') voor haar rekening zodat dit schilderij – in bezit van het Joods Historisch Museum te Amsterdam - in al zijn pracht op de tentoonstelling te zien was.

Het schilderij blijft overigens permanent te zien in dit museum in Elburg.

Secretariaat: Herman Gorterstraat 27 - 1077 WE Amsterdam - e: mmonnickendam@planet.nl - www.martinmonnickendam.nl

Dienst in de Portugese synagoge (Loofhuttenfeest) - 1933

K.O.G. Lezing
Op 15 januari 2018 hielden wij een lezing in het Rijksmuseum te Amsterdam voor de leden van het Koninklijk Oudheidkundig Genootschap. Wij schonken in 2017 diverse tekeningen aan dit genootschap. De lezing werd bijgewoond door circa 125 leden en iedereen was onder de indruk van het werk van onze vriend.

2019: Rothenburg definitief!
De Stichting heeft een collectie van 45 tekeningen die Monnickendam maakte toen hij in 1922 Rothenburg ob der Tauber bezocht. Monnickendam tekende gebouwen, fonteinen, monumenten en stadsgezichten van dit kleine stadje. Stuk voor stuk schitterende tekeningen.

De Stichting is dan ook zeer verheugd dat zij deze prachtige collectie kan onderbrengen in Rothenburg en wel bij het Reichsstadtmuseum aldaar.
Als dank voor de schenking zal het museum van 13 april tot 15 september 2019 een tentoonstelling wijden aan het werk van Monnickendam waar naast de 45 tekeningen 22 schilderijen en aquarellen te zien zullen zijn.
Eén van de tentoon te stellen werken zal zijn 'Gezicht op Rothenburg.' Hetty van Eeghen heeft dit werk voor de Stichting gerestaureerd - mede dankzij uw bijdragen - en Frans de Roo heeft het schilderij van een prachtige handgemaakte lijst voorzien.

Er zal een fraaie catalogus verschijnen met bijdragen van de directeur van het museum, dr. Hellmuth Möhring, de directeur van de Fondation Custodia, Ger Luyten en van de bekende schrijfster Jessica Voeten. U ziet: de voorbereidingen zijn in volle gang.
Natuurlijk ontvangt u te zijner tijd verdere informatie. Het stadje Rothenburg en natuurlijk de tentoonstelling zijn een bezoek waard!

Scannen van het Archief
Er zijn tot nu toe ruim 8000 scans gemaakt van alle van belang zijnde documenten.
Een korte omschrijving van deze documenten is te vinden op onze website onder Archief.

Indien u een kopie van een document wilt ontvangen, kunt u dit bij onze Stichting aanvragen via de contactpagina van onze website.

Gezicht op Rothenburg - 1922

Kerstkaart
Natuurlijk is 'Gezicht op Rothenburg' dit jaar de kerstkaart geworden.
Een bestellijst voor kaarten is bijgesloten. Deze kunt u invullen en sturen naar het secretariaat.
U kunt ook via onze website www.martinmonnickendam.nl de kaarten bestellen. Ga naar het menu 'kaarten bestellen'. Uw bestelling zal terstond worden uitgevoerd. Bij de toezending van de kaarten wordt een acceptgiro voor de betaling van uw bestelling bijgesloten.

Donatie
Mede dankzij uw bijdrage van vorig jaar konden wij het schilderij: 'Loofhuttenfeest' restaureren.
Er is nog altijd veel te doen op het restauratievlak, zoals de restauratie van de grote uitvoering van het schilderij 'Gezicht op Rothenburg'.
Een acceptgiro voor uw jaarlijkse bijdrage is bijgesloten. De Stichting is gerangschikt als een culturele ANBI. Mocht u een grotere bijdrage willen doen of werk willen schenken aan de Stichting, dan kunt u contact met ons opnemen via de e-mail: mmonnickendam@planet.nl of 020-6624100.

E-mail adres
Wilt u tussentijds op de hoogte worden gehouden van de activiteiten van onze Stichting, wilt u dan zo vriendelijk zijn om uw e-mail adres door te geven: mmonnickendam@planet.nl.

Met vriendelijke groeten,

Het bestuur van de Stichting:

Ruud van Helden
Ineke Hellingman
Esther Matiasen
Pieter Ariëns Kappers
Barbara van Helden-Pathuis

Martin Monnickendam's Rothenburg ob der Tauber

Rothenburg - Boerenerf met Kar- 1922

Rothenburg - Herrn Reiterhaus - 1922

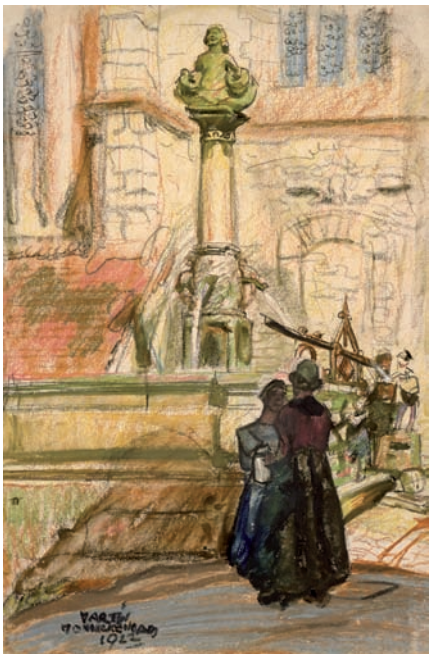

Rothenburg - Fischbrunnen - 1922

Rothenburg - Juden Tanz Haus - 1922

Secretariaat: Herman Gorterstraat 27 - 1077 WE Amsterdam - e: mmonnickendam@planet.nl - www.martinmonnickendam.nl